

Assemblée générale

Institut des Risques Majeurs

Mercredi 14 juin 2023

Hôtel du Département de l'Isère

(et en visioconférence)

Sous la présidence de Gérard PERROTIN

Adoption de l'ordre du jour

Assemblée générale ordinaire :

- Rapport moral 2022 (président)
- Rapport financier et présentation des comptes 2022 par notre Expert-Comptable, Eric Cervera – Cabinet In Extenso
- Avis du Commissaire aux Comptes, Yann Bénallegue – Cabinet Ekosphère
- Approbation des comptes 2022 arrêtés par le CA du 2 mai 2023.
- Rapport d'activité 2022 (directeur)
- Approbation du budget prévisionnel 2023 arrêté par le CA du 2 mai 2023
- Election des membres du CA dont le siège doit être renouvelé en 2023 ou bien doit être pourvu
- Approbation du montant des cotisations proposées pour l'exercice 2024

Conseil d'administration du 14 juin 2023 à l'issue de l'AG

- Elections des membres du Bureau de l'IRMa

Propos introductif

Gérard PERROTIN, Président

Institut des Risques Majeurs



Homage

Monsieur
Yves Munos
1940 – 2020
décédé le 20 octobre 2020

Commandant honoraire du SDIS de l'Isère

Membre fondateur de l'IRMa
Vice-président de 2010 à 2020



Hommage

Monsieur
Bernard LERISBE

décédé le 6 avril 2022
1941 - 2022

Administrateur de l'IRMa depuis 2009
représentant l'association des maires de
l'Isère (AMI)

Elu à Jarrie depuis 1989

Mairies	
Mairie St Didier de la Tour	38
Mairie St Paul les trois Chateaux	26
Mairie Tullins	38
Mairie Sablières	07
Mairie Chatenay	38
Mairie Montagnieu	38
Mairie Biviers	38
Mairie Belsentes	07
Mairie St Jean Chambre	07
Mairie Vieille Brioude	43
Mairie Privas	07
Mairie Salignac	04
Mairie Aouste sur Sye	26
Mairie Fleurieux sur Arbresle	69
Mairie Rignieux le Franc	01
Mairie St Avre	73
Mairie La Tremblade	17
Mairie Livron	26
Mairie St Gervais	38
Mairie La Mure	38
Mairie Douvaine	74
Mairie de Valsérhône	01

Autres	
Centre de gestion de Vosges	88
Ecole supérieure pour résilience des entités économiques	95
HODOSIA (association / formation)	95
Compagnie des Commissaires enquêteurs de l'Isère	38
Particuliers	
GRENIER Jean	69
GATEAU Bernard	38
ROBINOT Marianne	75
SIMOND Jean-Pierre	38
LOPEZ Jean-Luc (SDIS)	06
CLET Cécilia (mairie Guyanne)	
SUEUR-AMANS Marie-Hélène	38
ODIER Francis // Ancien président FNE	26
CHAREUN Sylvie	74

Syndicats de rivière	
Syndicat mixte d'Aménagement de la Vallée de la Durance SMAVD	13

Adhésion au 20/04/2023	
Nombre d'adhésions	233
Montant	49435

Liste des nouveaux
adhérents 2023
approuvé par le CA du
2 mai 2022

Soyez les bienvenus
parmi nos 323
membres

L'Institut des Risques Majeurs (IRMa)

Nos 323 membres en 2022 dont 256* collectivités territoriales principalement de Auvergne-Rhône-Alpes

* A titre de comparaison, le CEREMA, c'est 640 collectivités territoriales adhérents en 2022

**Carte des adhérents
2022 à l'Institut des
Risques Majeurs**

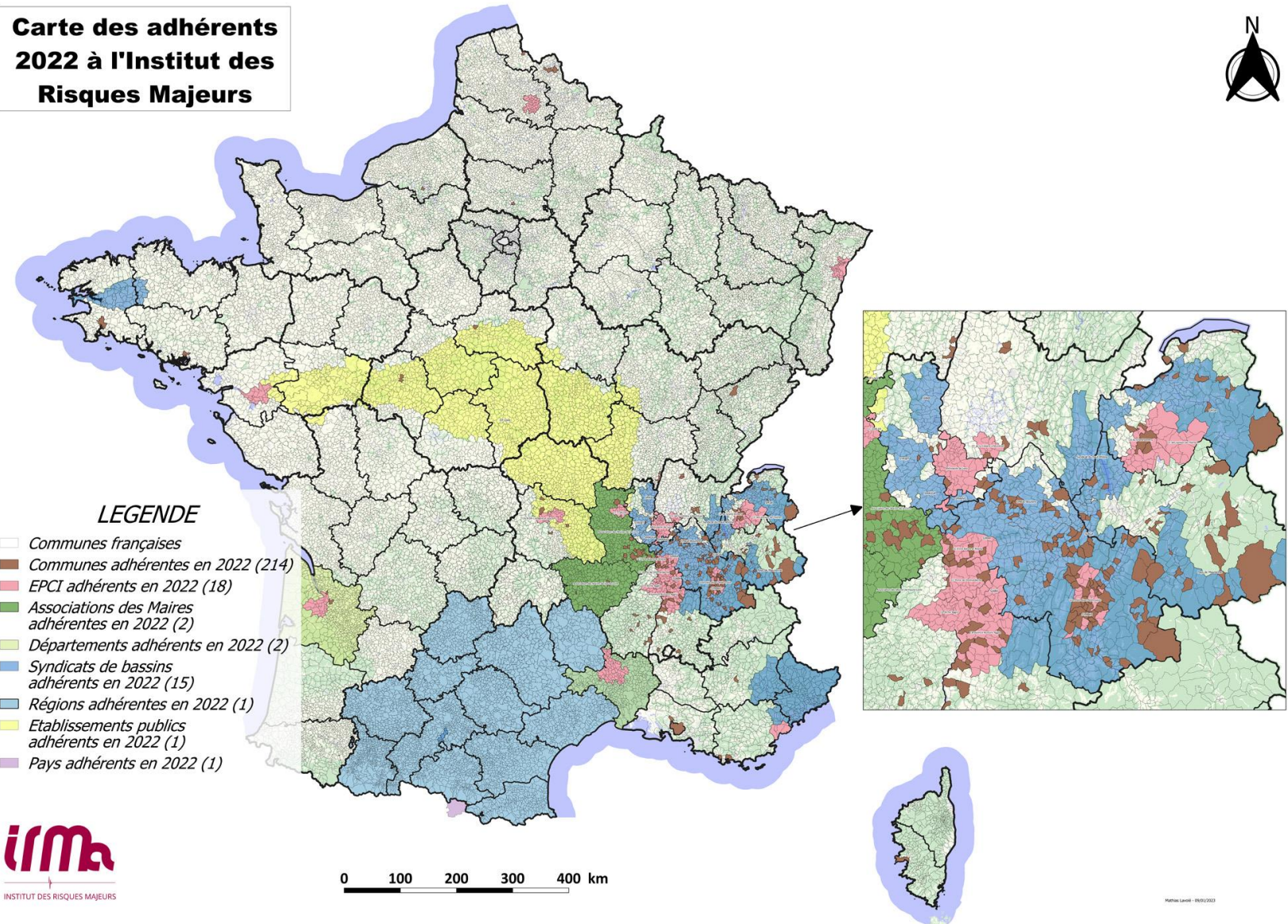

Remerciements aux administrateurs qui ont bien voulu candidater sur leurs postes renouvelables :

Pour les sièges réservés aux représentants des Communes :

Champ sur Drac, représenté par **M. André VITINGER** (Adjoint au maire), suppléant **M. François DIETRICH** (maire)

Le Pont de Claix, représenté par **M. Sam TOSCANO** (adjoint au maire), suppléant **M. Rémi BESANCON** (Conseiller municipal)

Saint Siméon de Bressieux, représenté par **M. Eric SAVIGNON** (maire)

Pour les sièges réservés aux représentants d'associations et de syndicats :

Association Rivière Rhône-Alpes-Auvergne, représenté par **Mme Perrine BROUST** (chargée de mission digue), suppléant **M. Julien BIGUE** (directeur)

Pour les sièges réservés aux personnes qualifiées :

M. Benoit SAPET

M. Serge TABOULOT

Pour les sièges réservés aux représentants des milieux professionnels exerçant une activité industrielle :

Vencorex, représenté par **M. Serge PERUCCIO** (responsable projet HSE), suppléant **M. Patrick POUCHOT** (responsable communication)

Présentation des
candidats pour les
élections
du conseil
d'administration

Remerciements aux administrateurs qui ont bien voulu candidater à un poste du Bureau :

Pour le poste de Président :

Serge TABOULOT, personne qualifiée

Pour les postes de Vice-présidents :

Bernard AIRENTI, , personne qualifiée

Gilles PIROUX, , personne qualifiée

Pour le poste de secrétaire :

Henri de CHOUDENS

Pour le poste de trésorier :

Serge PERUCCIO, pour VENCOREX

Membres du Bureau sans affectation :

Gérard PERROTIN, personne qualifiée

Benoit SAPET, personne qualifiée

Patrice SCHOEPFF, pour Eurométropole de Strasbourg

Liliane BESSON, personne qualifiée

Eric Savignon (maire), pour Saint Siméon de Bressieux

Présentation des candidats pour les élections du Bureau de l'IRMa

Rapport moral

G rard PERROTIN, Pr sident

Institut des Risques Majeurs

Réflexion sur le déménagement de
l'IRMa dans les futurs locaux en
construction du SYMBHI à Saint Martin
d'Hères

Appui du Conseil départemental de
l'Isère auprès de l'IRMa

Emménagement mars 2025 !



VOTE

« Approbation du rapport moral 2022 »

Rapport financier 2022

Institut des Risques Majeurs

Clôture de l'exercice comptable 2022

**Présentation des comptes par Eric CERVERA
Expert-comptable Associé**

In Extenso
Experts-Comptables

In Extenso

INSTITUT DES RISQUES MAJEURS

Présentation de vos principaux indicateurs financiers



Clôture de l'exercice comptable 2022

**Intervention de Yann Bénallegue
Commissaire aux comptes
sur l'inspection des comptes 2021
Cabinet Ekosphère**



Clôture de l'exercice comptable 2022

VOTE

« Approbation des comptes 2022 arrêtés
par notre CA du 2 mai 2023 »

BUDGET prévisionnel 2023

DEPENSES	Budget 2022 au 14/12/2022	Budget 2023 avec 1 salarié à partir de juin	% entre 2022 et 2023
DEPENSES INELUCTABLES			
Salaires chargés	544 266	572 000	5,1%
Taxe salaire	10 000	11 000	10,0%
Taxe apprentissage, CFE, uniform	9 000	9 500	5,6%
Impôts sur les sociétés		5 700	
Assurances	3 600	3 600	0,0%
Expert comptable	11 014	11 014	0,0%
Commissaire aux comptes	3 420	3 420	0,0%
Location matériel /entretien	12 000	12 000	0,0%
Frais locaux	27 000	27 000	0,0%
TOTAL DEPENSES INELUCTABLES	620 300	655 234	5,6%
DEPENSES COURANTES			
Dépenses diverses -	2 000	2 000	0,0%
Déplacements IRMa	1 000	1 200	20,0%
Déplacement administrateurs	7 000	7 000	0,0%
Affranchissements + AG + Adhési	1 500	1 500	0,0%
Téléphone et fax	2 700	2 500	-7,4%
Fournitures et travaux	5 000	6 000	20,0%
Achat matériel	5 500	12 000	118,2%
Provision pour investissements		20 000	
TOTAL DEPENSES COURANTES	24 700	52 200	111,3%
DEPENSES ACTIONS FACTUREES	89 264	45 000	-49,6%
DEPENSES ACTIONS SUBVENTIONNEES	106 824	100 000	-6,4%
TOTAL GENERAL DES DEPENSES	841 088	852 434	1,3%

Projet de budget 2023
consolidé au 26 avril 2023
proposé par le Bureau de
l'IRMa

(Hors crédits Résilience Tour –
Edition potentielle 2023)

RECETTES	Budget 2022 au 14/12/2022	Budget 2023 avec 1 salarié à partir de juin	% entre 2022 et 2023
-----------------	----------------------------------	--	-----------------------------

Adhésions/abonnements	66 000	71 600	8,5%
Actions facturées	318 139	362 951	14,1%
<i>Formation/exercice</i>	270557		
<i>Prestations</i>	47582		
DGPR Tous résiliés	60 000	100 000	66,7%
AFPCNT(2023) - MIAM (2022)	60 000	-	
Subvention Département Isère	80 661	100 661	24,8%
Subvention Région ARA	109 242	54 621	-50,0%
Subvention DREAL	100 000	100 000	0,0%
Grand Lyon	30 000	30 000	0,0%
SMACL	10 000	10 000	0,0%
Grenoble Alpes Métropole	15 000	15 000	0,0%
Report Résultat N-1	8 837	7 601	-14,0%

TOTAL GENERAL DES RECETTES	857 879	852 434	-0,6%
-----------------------------------	----------------	----------------	--------------

Résultat	16 791	
----------	--------	--

Actions facturées au 20 04 2023	300 000	€
Réalisé par rapport à l'objectif	83	%

Projet de budget 2023 consolidé au 26 avril 2023 proposé par le Bureau de l'IRMa

(Hors crédits Résilience Tour – Edition potentielle 2023)



Promouvoir la résilience territoriale et l'information préventive

Faire du citoyen un acteur de sa propre sauvegarde et favoriser l'implication citoyenne – Mesurer l'efficacité des actions d'information développées

RESILIENCE TOUR 2023

Participation civile et citoyenne avec les associations de sécurité civile

Poursuite action 2022

Capitaliser la mémoire des risques et des retours d'expérience

Retex accident ARKEMA Jarrie

Développer et consolider les activités de mise en réseau



Promouvoir une connaissance partagée des risques via le centre de ressources pour les territoires

Consolider le centre de ressources et ses bases de données

Développer des contenus multimédias (dont vidéos)

Editer, publier et diffuser les périodiques (Risques Infos, la lettre d'info, Risques Hebdo, les captations des colloques

2022

1,9 millions de visiteurs du site internet 14,7 millions de pages consultées

Programme 2023



Assister les élus locaux, les responsables des collectivités et autres acteurs dans la préparation à faire aux risques majeurs

Parcours territorialisés de sensibilisation

Elargissement au national en 2022

Cellule mobile d'appui aux exercices

Elargissement au national en 2022

Préparer la solidarité et entraide intercommunale

Poursuite de l'action 2023

Évaluation du caractère opérationnel des dispositifs de sauvegarde en développant des outils d'audit

Report action 2023

Promotion des Plans d'organisation et de Mise en Sûreté (POMSE) dans la cadre de la future campagne PPI SEVESO/INB

Gestion intégrée des risques, résilience des territoires et sécurité des personnes

2022

25 398 abonnés à nos périodiques + 17 %

2022

109 formations 99 entraînements et exercices



INSTITUT DES RISQUES MAJEURS

VOTE

« Approbation du projet de budget 2023 arrêté à notre Conseil d'administration (CA) du 2 mai 2023 »

Trésorerie prévisionnelle 2023

Henri de Choudens

Institut des Risques Majeurs

Rapport d'activité 2022

Francois Giannoccaro, Directeur

Institut des Risques Majeurs

Les statistiques principales 2022

- Subventions totales :

- 464 903 € (+ 30 %)

- Prestations vendues :

- 301 095 € (+ 59 %)

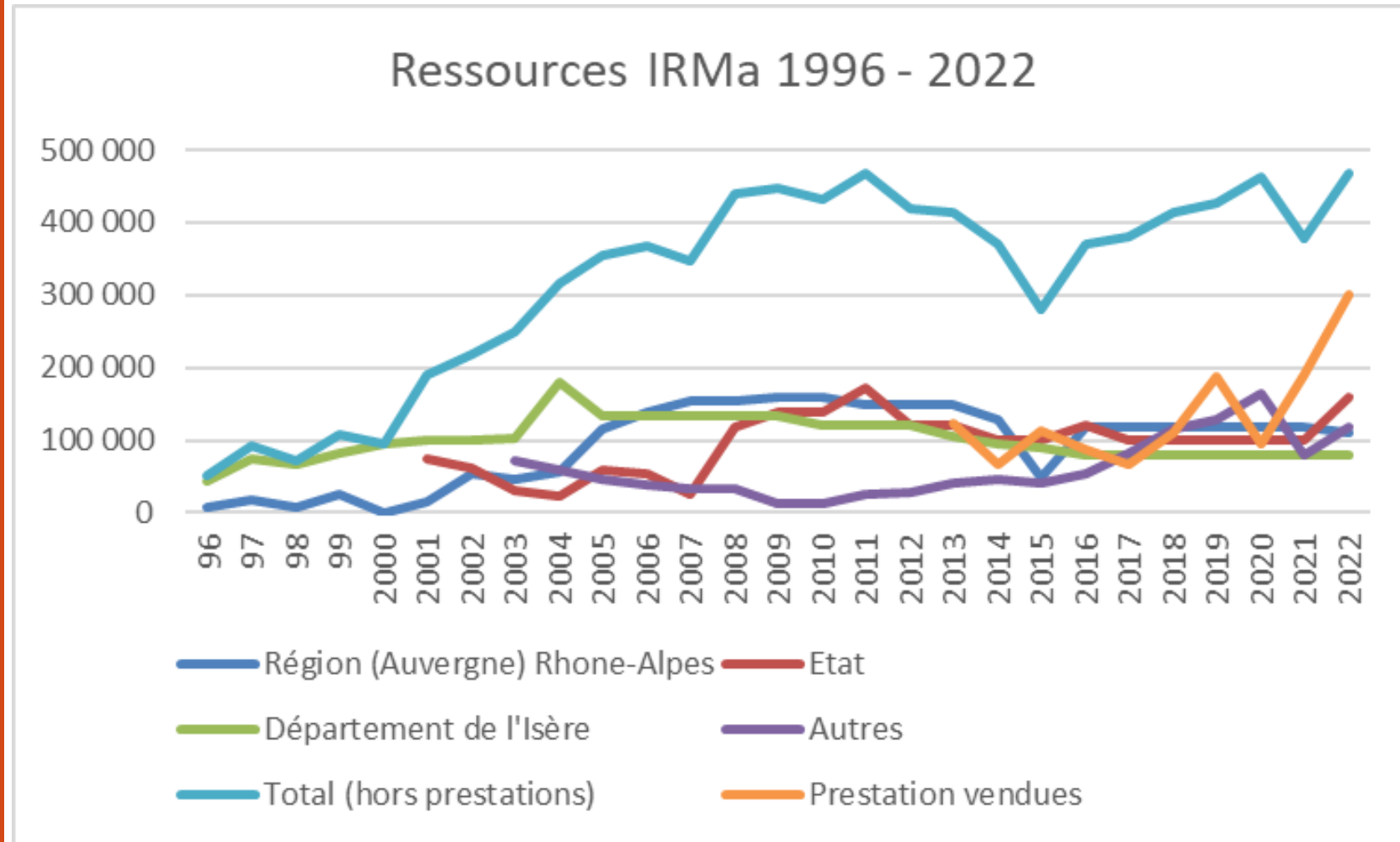

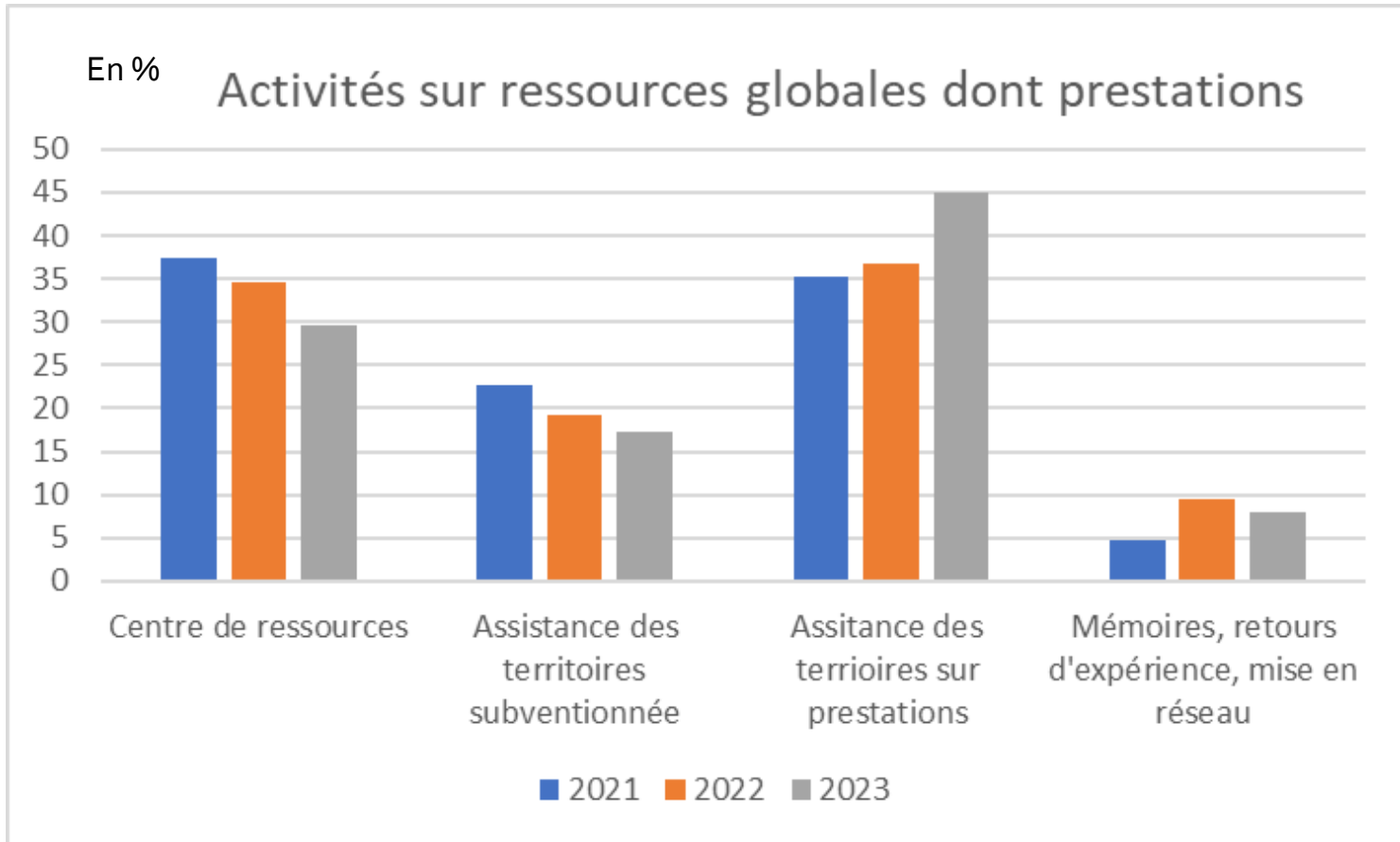

Activités sur les
ressources globales
en 2022 et mise en
perspective sur
2023
pour un budget
de 852 434 €

Détail des prestations vendues

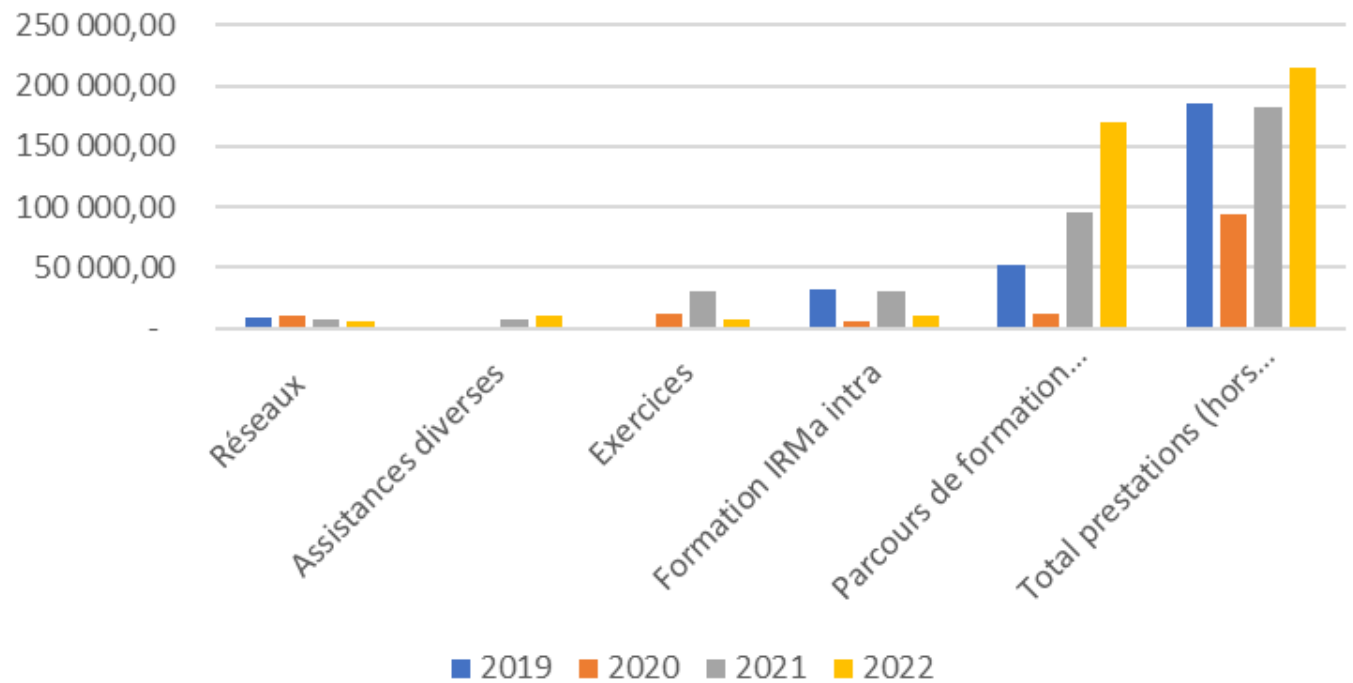

Assistance
territoires
facturée de
2019 à 2022

DETAIL DES PRESTATIONS VENDUES	2019	2020	2021	2022
Réseaux	8 400	11 000	7 000	6 600
Assistanes diverses	0	6 800	11 072	11 072
Exercices	890	12 000	31 124	7 962
Formation IRMa intra	32 465	5 525	30 849	11 072
Parcours de formation territorialisés	52 533	11 850	95 532	169 193
Total prestations (hors débours)	185 820	93 706	182 175	214 299

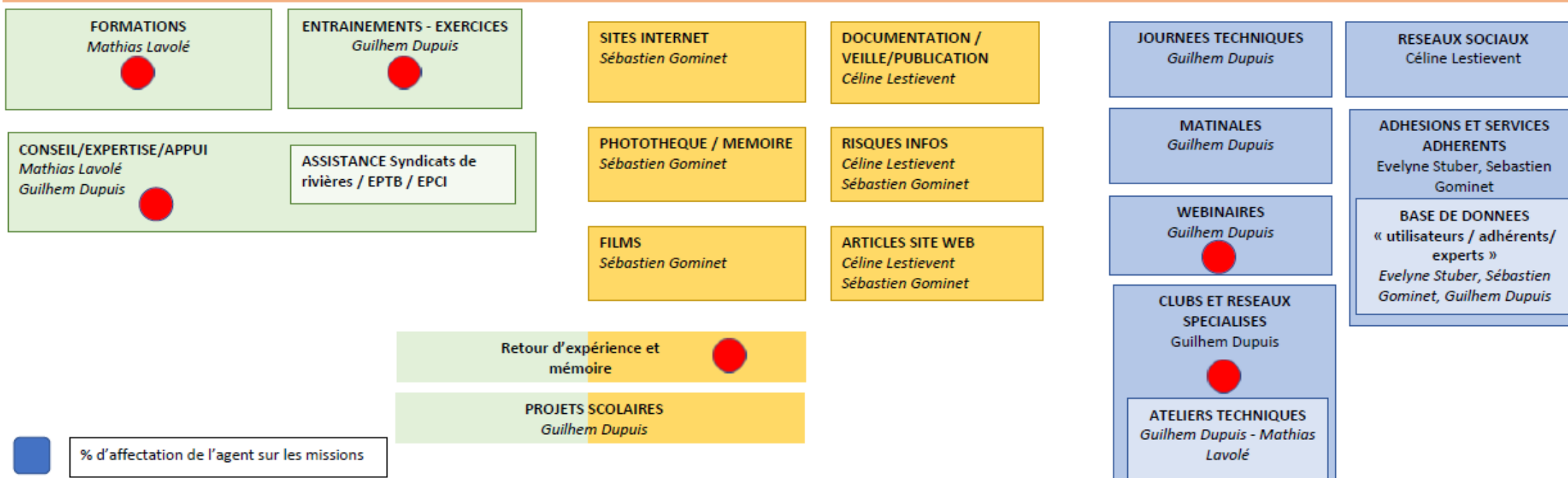
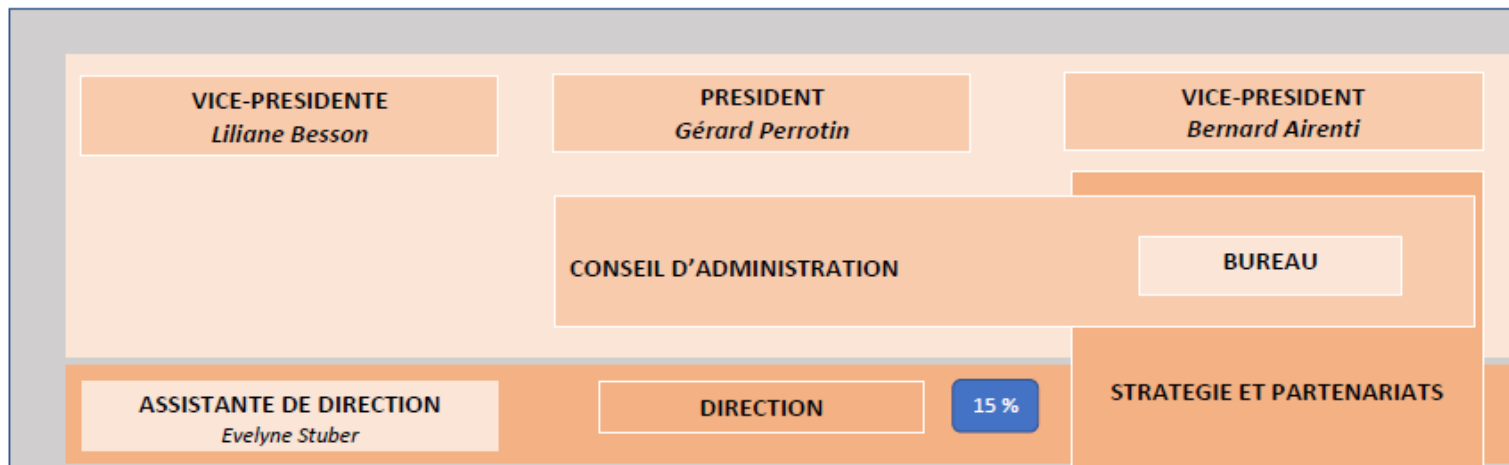

% d'affectation de l'agent sur les missions

Positionnement du futur collaborateur – A consulter avec le projet de fiche de poste

Les statistiques principales 2022

Part du fonctionnement général en fonction du total des heures travaillées

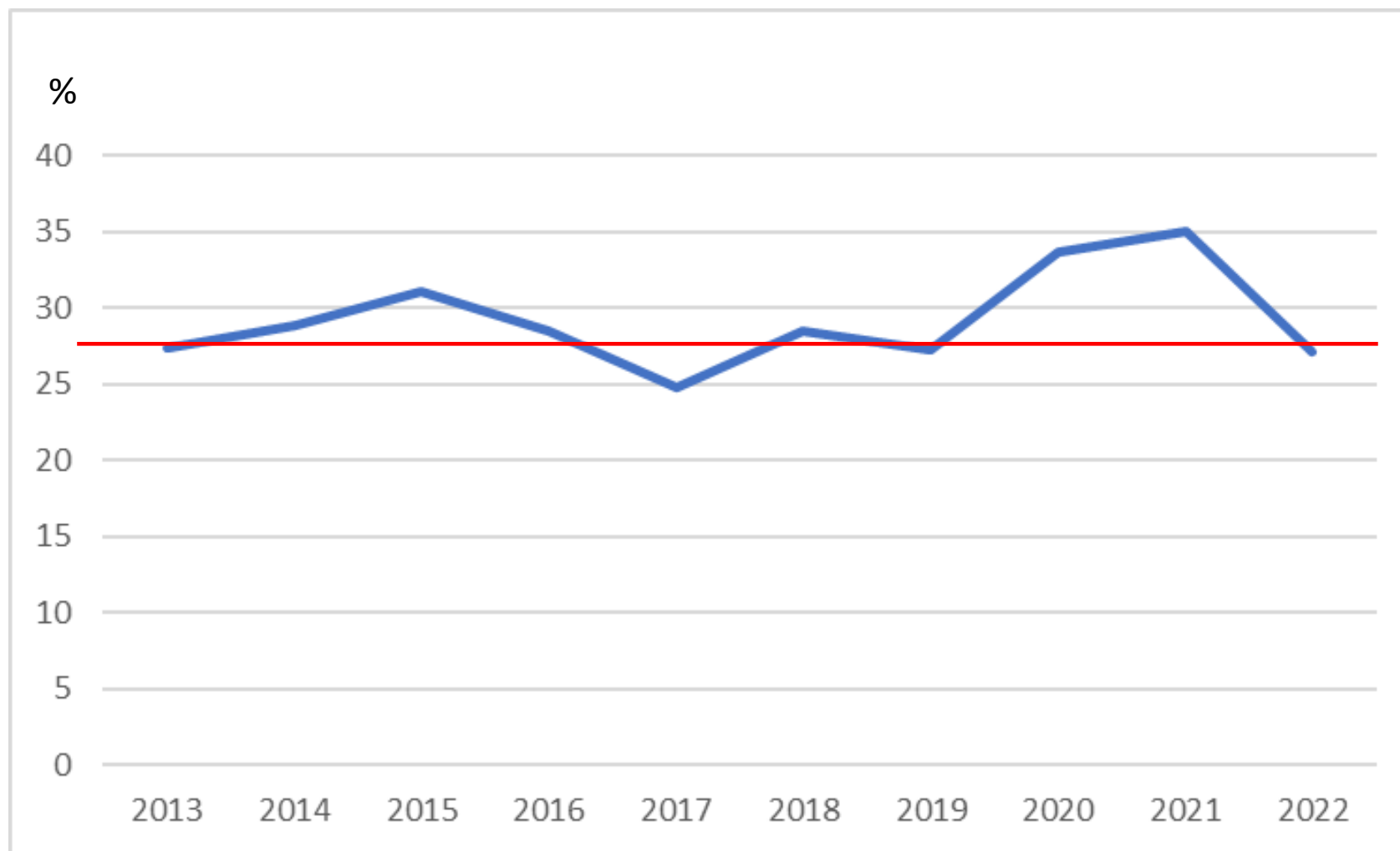

Fonctionnement général (fonction du total des heures travaillées)

	%
2013	27,4
2014	28,8
2015	31,1
2016	28,5
2017	24,8
2018	28,5
2019	27,2
2020	33,7
2021	34,9
2022	27,1

Rappel des axes stratégiques 2022 - 2024

- ORIENTATION STRATEGIQUE N°1 :

Maintenir les actions développées au niveau régional tout en renforçant leur niveau d'efficacité et leur portée

- ORIENTATION STRATEGIQUE N°2 :

Développer les actions et services en appui aux territoires au niveau national

- ORIENTATION STRATEGIQUE N°3 :

Développer la mise en œuvre d'une politique volontariste d'information préventive

- ORIENTATION STRATEGIQUE N°4 :

Impliquer plus largement les acteurs au sein de l'association par une mise en réseau efficace permettant de capitaliser les expertises et les retours d'expérience

- ORIENTATION STRATEGIQUE N°5 :

Favoriser l'émergence d'actions innovantes et de nouvelles pratiques dans le cadre de partenariats adaptés, identifiés dans le réseau

Les axes de travail 2022 de l'IRMa

- Le développement d'une action innovante intitulée : RESILIENCE TOUR.
- Un appui auprès des collectivités et des acteurs du territoire pour l'anticipation et la préparation aux situations de crise ;
- Le développement de son centre de ressources, de mise en réseaux et d'information ;

Conférences
Stands
Terrain
Visites
Exercices
Forum
Déjeuner
Théâtre
Villages
Formations
Sorties
Débats
Ballades
Information

RETOUR SUR L'ÉDITION 2022

25 opérations sur 12 étapes, 70 partenaires et 1990 participants

Jeunes
Agents
ERP
Scolaires
Gestionnaires
Etat
Elus
Public
Entreprises
Collectivités





RETOUR SUR L'ÉDITION 2022

25 opérations sur 12 étapes, 70 partenaires et 1990 participants



CREATION ET MISE EN OEUVRE



LES PARTENAIRES NATIONAUX



LES PARTENAIRES DES ACTIONS LOCALES



UN OBJECTIF :

Préparer les populations et les responsables locaux à faire face aux risques, renforcer leur pouvoir d'agir, développer leurs capacités d'adaptation pour être acteurs sur leur territoire



RETOUR SUR L'ÉDITION 2022

25 opérations sur 12 étapes, 70 partenaires et 1990 participants



RÉPARTITION DES PARTICIPANTS PAR TYPE DE PUBLICS

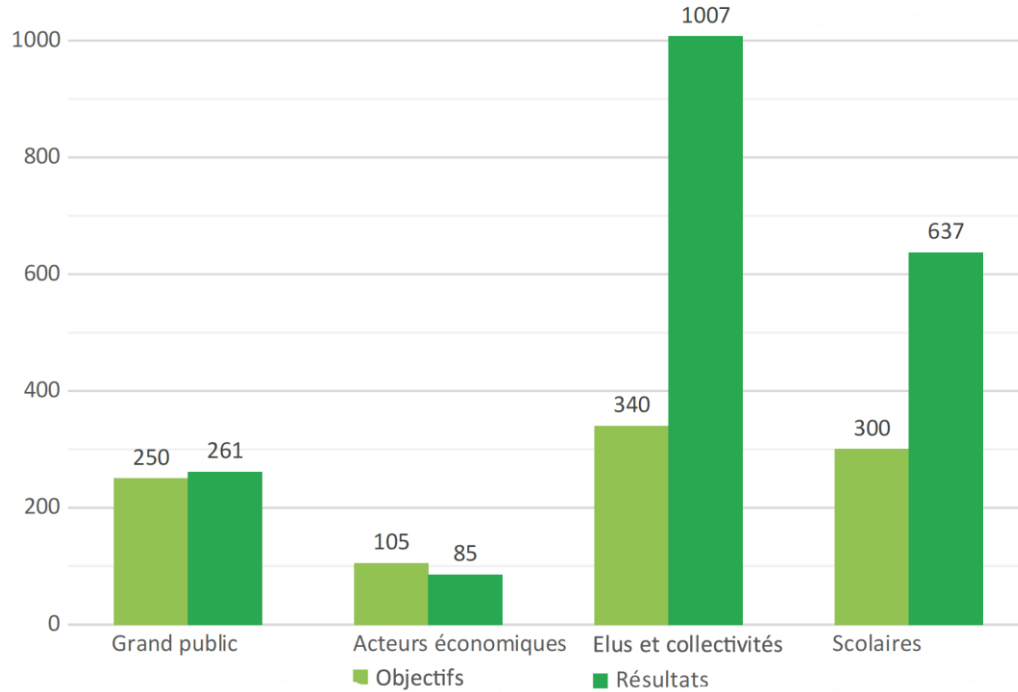

DES PARTICIPANTS QUI EXPRIMENT LEUR SATISFACTION

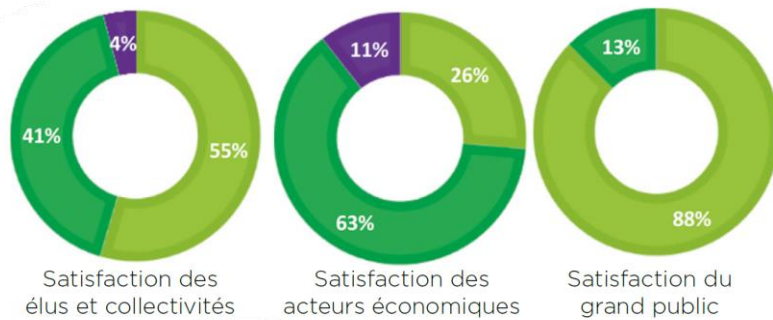

■ Tres satisfait
■ Satisfait
■ Moyennement satisfait

*Nota : Statistiques tirées de 156 réponses aux questionnaires de satisfaction de la part des participants au Résilience Tour



Nos axes de travail 2022

- Le développement d'une action innovante intitulée : RESILIENCE TOUR.
- Un appui auprès des collectivités et des acteurs du territoire pour l'anticipation et la préparation aux situations de crise ;
- Le développement de son centre de ressources, de mise en réseaux et d'information ;

LES PARCOURS TERRITORIALISE DE SENSIBILISATION ET DE MONTEE EN COMPETENCE

Depuis 2022, après avoir été certifié QUALIOPi, l'IRMa est agréé pour la formation des élus (droit individuel à la formation des élus locaux - DIFE)



Sensibilisation

Carte des actions de l'IRMa en AURA en 2022

LES PARCOURS DE MONTEE EN COMPETENCE TERRITORIALISES EN 2022



Auprès des porteurs de PAPI, intercommunalités et autres opérateurs

Sur 2023, le prévisonnel IRMa :

- Isère : 180 h
- Savoie : 179 h
- Haute-Savoie : 376 h
- Drôme : 250 h
- Ardèche : 185 h
- Puy de Dôme : 82 h
- Ain : 138 h
- Rhône : 759 h
- Loire : 184 h
- Total : 2 333 h**

LEGENDE

- Parcours de formation ou partenariats
- Communes touchées lors des actions
 - Formations
 - Entraînements / exercices
 - Sensibilisations



IGN/ANRS - 2018/2019

25 formations réalisées dans toute la France (dont CLI de Saint-Alban)
 Plus de 270 participants depuis le début du partenariat ANCCLI / IRMa

Des retours très positifs !

Réponse aux attentes liées à la formation

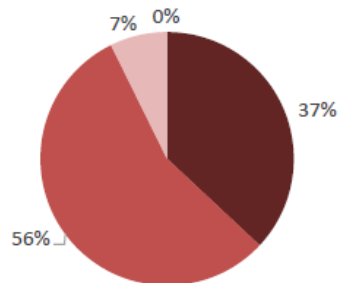

■ Parfaitement
 ■ Bien
 ■ Assez bien
 ■ Pas du tout

Notes globales attribuées aux formations (1 = mini / 5 = maxi)

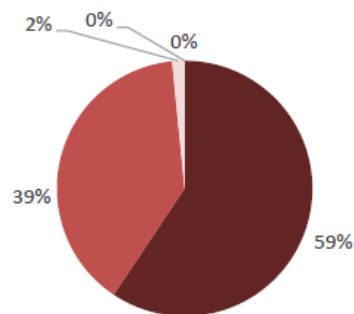

■ 5/5 ■ 4/5 ■ 3/5 ■ 2/5 ■ 1/5

Atteinte des objectifs des formations

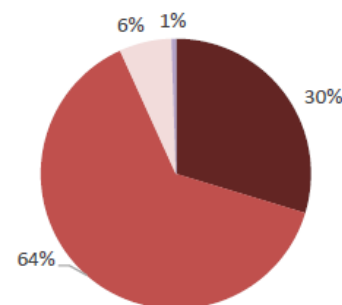

■ Parfaitement ■ Bien
 ■ Assez bien ■ Pas du tout

Partenariat :



Module 1 :

Mettre en place et maintenir opérationnel son PCS

Module 2 :

Gestion de crise communale, simulation avec entraînement sur table, test et débriefing associé

Module 3 :

Communication de crise et média training prise de parole devant les caméras

LES PARCOURS TERRITORIALISES

Exemple auprès de la communauté d'agglomération

Porte de l'Isère en 2022



Budget global de l'opération : 38 725 €

Concours collectivité (CAPI) : 26 025 €

- 7 modules de formation et 2 exercices
- Promotion POMSE via livret

Concours de l'IRMa avec ses partenaires : 12 700 €

- 1 module de sensibilisation
- 1 atelier d'échange participatif
- Mise à disposition de ressources documentaires
- Traitement cartographiques (3 communes)
 - Aide au diagnostic des risques
- 1 module de formation (sensibilisation au pilotage)
- 1 simulation sur table
- Promotion PFMS via livret

SESSION TERRITORIALE DE SENSIBILISATION : LES ÉLUS FACE A LA CRISE 16 MARS 2022
ATELIER D'ÉCHANGES « SUIS-JE PRET À FAIRE FACE ET MON PCS EST-IL OPÉRATIONNEL ? » 15 AVRIL 2022
ATELIER D'ÉCHANGES « MISE A DISPOSITION DE TRAMES PCS » 26 AVRIL 2022
FORMATION « METTRE EN PLACE ET MAINTENIR OPÉRATIONNEL SON PCS » 31 MAI 2022
FORMATION « DOCUMENT D'INFORMATION COMMUNAL SUR LES RISQUES MAJEURS ET STRATEGIE DE DIFFUSION » 8 JUIN 2022
FORMATIONS « PILOTER UNE CELLULE DE CRISE » ET MISE EN SITUATION 28 JUIN OU 1 JUILLET 2022
ENTRAINEMENTS SUR TABLES – MISES EN SITUATIONS « TEST » POUR LES COMMUNES DU TERRITOIRE DATES A PARTIR DE JUIN 2022
EXERCICE PARTIEL DE TERRAIN POUR UNE COMMUNE AVEC PRESENCE D'OBSERVATEURS DATE A PARTIR DE SEPTEMBRE 2022

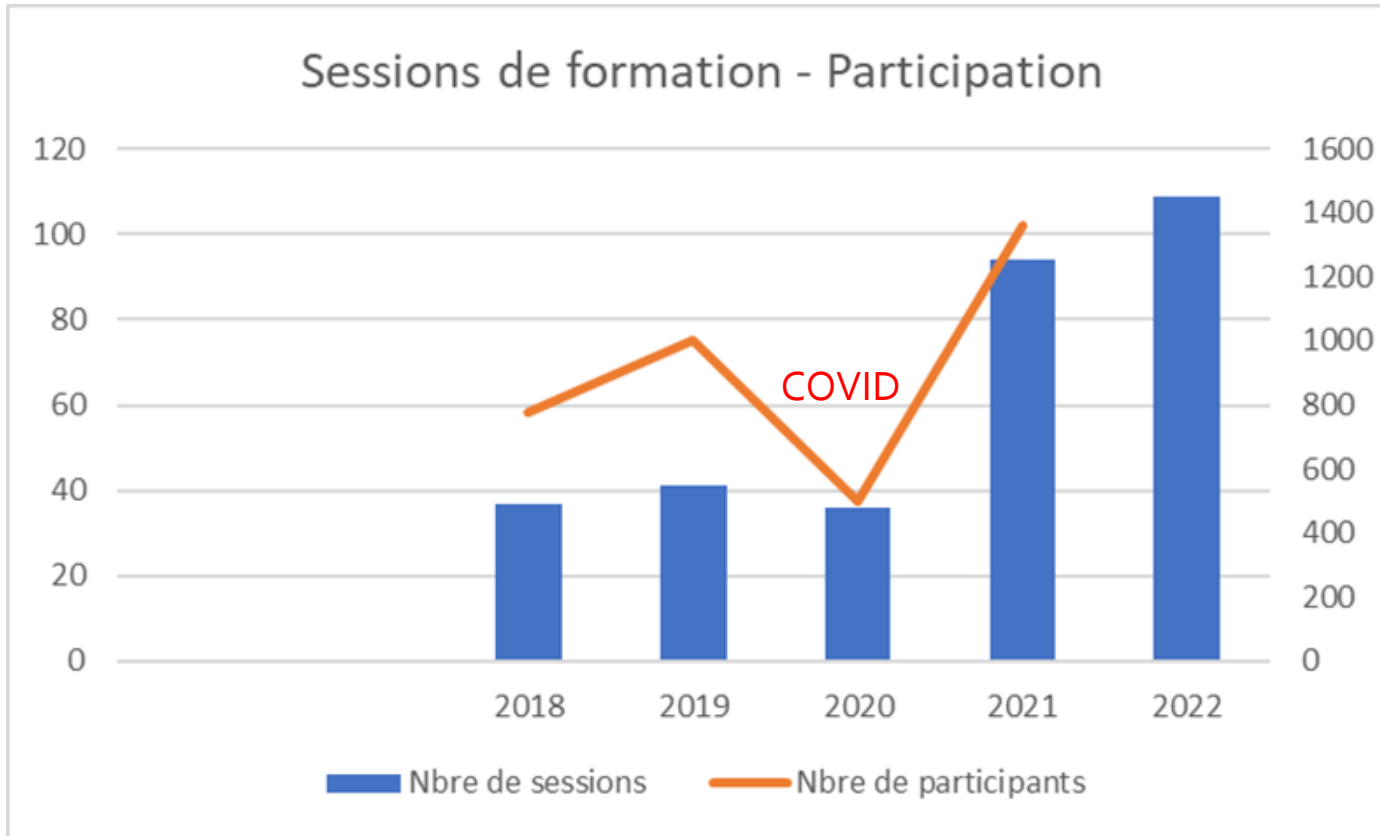

LES PARCOURS DE MONTEE EN COMPETENCE

avec l'appui de la cellule mobile d'appui aux entraînements et aux exercices

STATISTIQUES FORMATIONS 2018-2022	2018	2019	2020	2021	2022
Nbre de sessions	37	41	36	94	109
Nbre de participants	777	1002	502	1361	1360

IRMa est agréé pour la formation des élus depuis 2022

Statistiques 2018-2022 - EXOCRISE IRMa

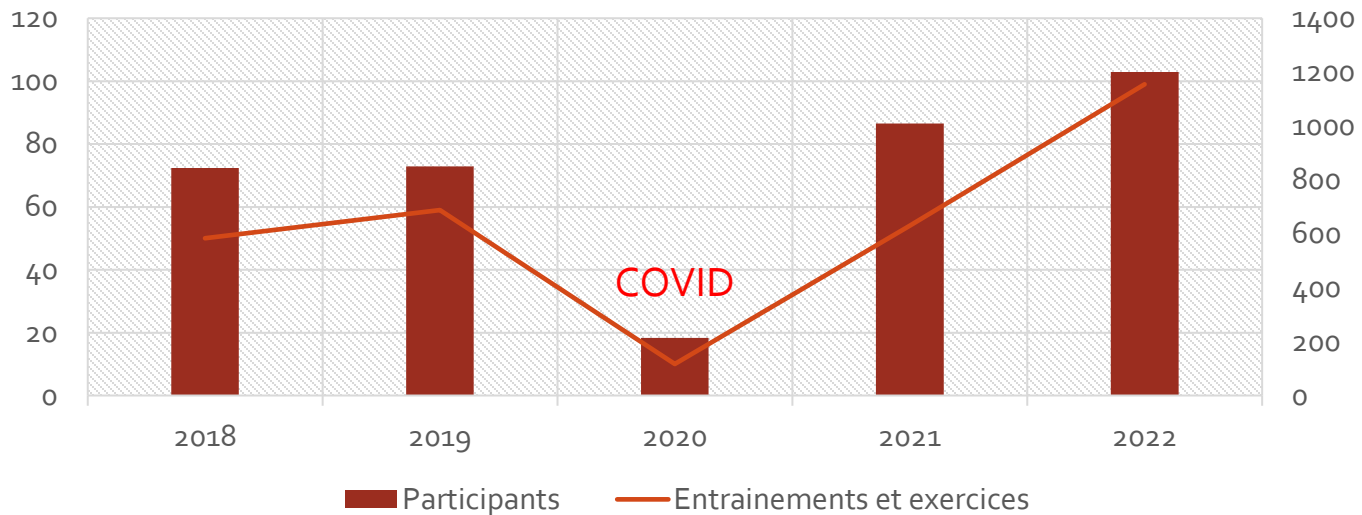

STATISTIQUES 2018-2022	2018	2019	2020	2021	2022
Entraînements, exercices et ateliers pratiques	50	59	10	54	99
Participants	844	850	214	1009	1200



LES PARCOURS DE MONTEE EN COMPETENCE

avec l'appui de
la cellule mobile d'appui aux
entraînements et aux exercices

Illustration en image :

Simulation sur table inondation à Châtel-Guyon pour Riom Limagne Volcans (RLV)

<https://www.youtube.com/watch?v=A5IHfOCQIUy>

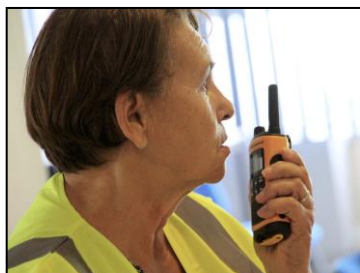

Nos axes de travail 2022

- Le développement d'une action innovante intitulée : RESILIENCE TOUR.
- Un appui auprès des collectivités et des acteurs du territoire pour l'anticipation et la préparation aux situations de crise ;
- Le développement de son centre de ressources, de mise en réseaux et d'information ;

Les partenariats territoriaux et thématiques formalisés en 2022 :



Cécile Prévost, présidente du Centre pyrénéen des risques majeurs (C-PRIM) et adjointe au maire de Lourdes avec **Gérard Perrotin**, président de l'IRMa

Convention de partenariat pour développer des actions d'assistance des territoires



Sylvette Pierron de l'Institut français des formateurs risques majeurs et protection de l'environnement (IFFORME) et **Gérard Perrotin** président de l'IRMa

Renouvellement de la convention pour favoriser l'éducation aux risques majeurs des scolaires en soutien aux collectivités territoriales



Mémento du maire et des élus locaux
Prévention des risques d'origines naturelle et technologique

MINISTÈRE DE LA TRANSITION ÉCOLOGIQUE ET DE LA GÉNÉRATION DES TERRITORIAUX
 MINISTÈRE DE L'INTÉRIEUR ET DES OUTRES MERS

Réseau : la dernière Matinale de l'IRMa

Matinale du 08/10/2022 à Valence

→ Intercommunalités et gestion de crise (matin)

→ Commission départementale de sécurité civile de la Drôme en appui à la préfecture (après midi)



INTERCOMMUNALITÉS ET GESTION DE CRISE : QUELLES CONSÉQUENCES DE LA LOI MATRAS ?

La loi du 25 novembre 2021 visant à consolider notre modèle de sécurité civile et valoriser le volontariat des sapeurs-pompiers et les sapeurs-pompiers professionnels (dite loi Matras) et ses décrets d'application, ont renforcé les dispositions de planification et d'organisation de la gestion territoriale des crises. Ainsi, les intercommunalités ont aujourd'hui pour une majorité d'entre-elles l'obligation d'élaborer un Plan intercommunal de sauvegarde (PICS). Cette démarche doit également constituer un objectif de coopération entre l'intercommunalité et les communes qui la composent afin de garantir une réponse opérationnelle face à un événement de sécurité civile.

INTERVENTIONS DE :
• MICHEL GOURIOU
ET PHILIPPE BLANC - DGSCGC
• Amélie BRAUN ET
Léa BALEZEAU - GRAND LYON
• ET UNE INTERCOMMUNALITÉ DU SUD
DE LA FRANCE

LIEU :
SALLE MAURICE PIC DU CONSEIL
DÉPARTEMENTAL DE LA DRÔME
INSCRIPTION EN LIGNE
SUR LE SITE INTERNET :
WWW.IRMA-GRENOBLE.COM
OU PAR TÉLÉPHONE
AU 04 76 47 73 73

AVEC LE SOUTIEN DE



PROGRAMME

- Les nouveautés de la loi Matras et de ses décrets d'application
- Le cadre applicable aux Plans Intercommunaux de Sauvegarde (PICS)
- L'articulation entre l'EPCI et ses communes
- Témoignages d'intercommunalités qui ont développé des démarches opérationnelles

L'accès à la salle sera soumis aux règles sanitaires applicables au moment de la matinale (port du masque en fonction de la jauge). L'évolution de la situation sanitaire pouvant nous contraindre à modifier certains détails de l'organisation, les personnes inscrites sur notre site internet seront informées par mail en cas de modification. Les conférences seront également accessibles gratuitement sur inscription en visioconférence (modalités pratiques et inscriptions sur notre site internet - un lien de connexion sera envoyé par mail quelques jours avant la session aux inscrits en visioconférence).
WWW.IRMA-GRENOBLE.COM

INTERVENANTS

Michel GOURIOU et Philippe BLANC de la Direction générale de la sécurité civile et de la gestion des crises (DGSCGC) reviendront sur les décrets d'application de la loi Matras portant sur les plans communaux et intercommunaux de sauvegarde, les apports des précisions au sujet des Plans intercommunaux de sauvegarde (PICS) et des dispositions territoriales de gestion de crise. Amélie BRAUN et Léa BALEZEAU sont en charge du dispositif métropolitain de gestion de crise au Grand Lyon. Elles présenteront comment la métropole de Lyon se prépare à affronter des événements majeurs (procédures, outils opérationnels, adresses...) et les démarches mises en soutien aux communes membres. Elles évoqueront également les projets en développement et les pistes de travail en application de la loi Matras. Une intercommunalité du sud de la France complètera ces interventions afin de témoigner de ses pratiques et des bonnes pratiques mises en œuvre.



Conférence en présentiel et visioconférence - 643 participants (550 en visioconférence et 100 en présentsiels).

Replay sur notre chaine YouTube IRMa : <https://www.youtube.com/watch?v=eivxmggaRNo&t=4252s> // 980 vues



Accident à l'usine Arkema de Jarrie du 10 novembre 2022

« ENQUÊTE AUPRÈS DES POPULATIONS DE CHAMP SUR DRAC ET JARRIE »

Limites des trois communes directement impactées par l'accident industriel d'Arkema du 10 novembre 2022

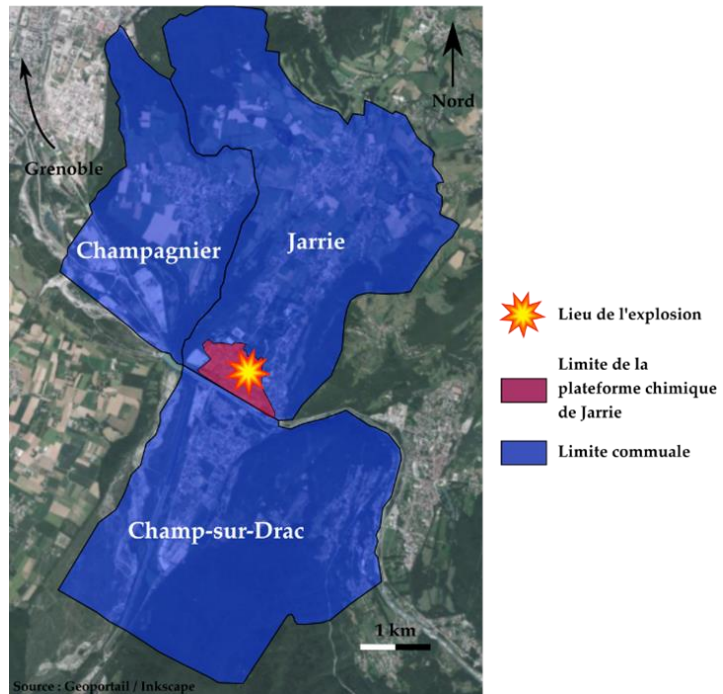

2 Risques Infos avec leurs extensions sur internet

« L'alerte à la population » Hors série , mai 2022
 « Intercommunalités et gestion de crise », décembre 2022



12 articles sur l'édition papier

- **4 articles** en version extensive du Risques Infos sur le Web

- Diffusion postale du hors série à **6 000 exemplaires** (réédition à 2 500 exemplaires)



13 articles sur l'édition papier

- **4 articles** en version extensive du Risques Infos sur le Web

- Diffusion postale du numéro à **6 500 exemplaires**

Conserver la mémoire des risques et partager les retours d'expérience UN DRONE AU SERVICE DE L'INFORMATION ET DE LA PEDAGOGIE :

Depuis 2019, Institut des Risques Majeurs s'est doté d'un drone et a fait monter en compétence un collaborateur (Sébastien Gominet, géographe à l'IRMa) afin d'améliorer l'acquisition de certaines données par vue aérienne au service de la sensibilisation, de l'information et de la pédagogie.

Pour favoriser la prise de conscience collective par l'image, l'idée est également d'obtenir grâce au drone des informations fiables et qualitatives sur des zones de catastrophe quand les conditions d'accès sont perturbées.

Ces données viennent alimenter notre base de données « photothèque : https://lnkd.in/eWYxg_TQ » qui a compté en 2022 près de 6300 photos répertoriées et indexées aux 4 133 fiches communales de notre rubrique : « ma commune face aux risques en Auvergne-Rhône-Alpes : https://lnkd.in/eCmqQ_Dd ».

A noter, ce service opérationnel de l'Institut s'ouvre progressivement au niveau national en appui aux acteurs du territoire au cas par cas.



	2018	2019	2020	2021	2022	progression 2022 en %
Facebook	1570	1611	1730	1866	1960	5,0
Risques Hebdo	2000	2100	1999	2260	2349	4
Info Risques	7004	7336	7434	8270	9063	10
Twitter	6282	6879	7379	7778	8300	7
Linkedin				1470	3726	153
Abonnés tous supports	16856	17926	18542	21644	25398	17

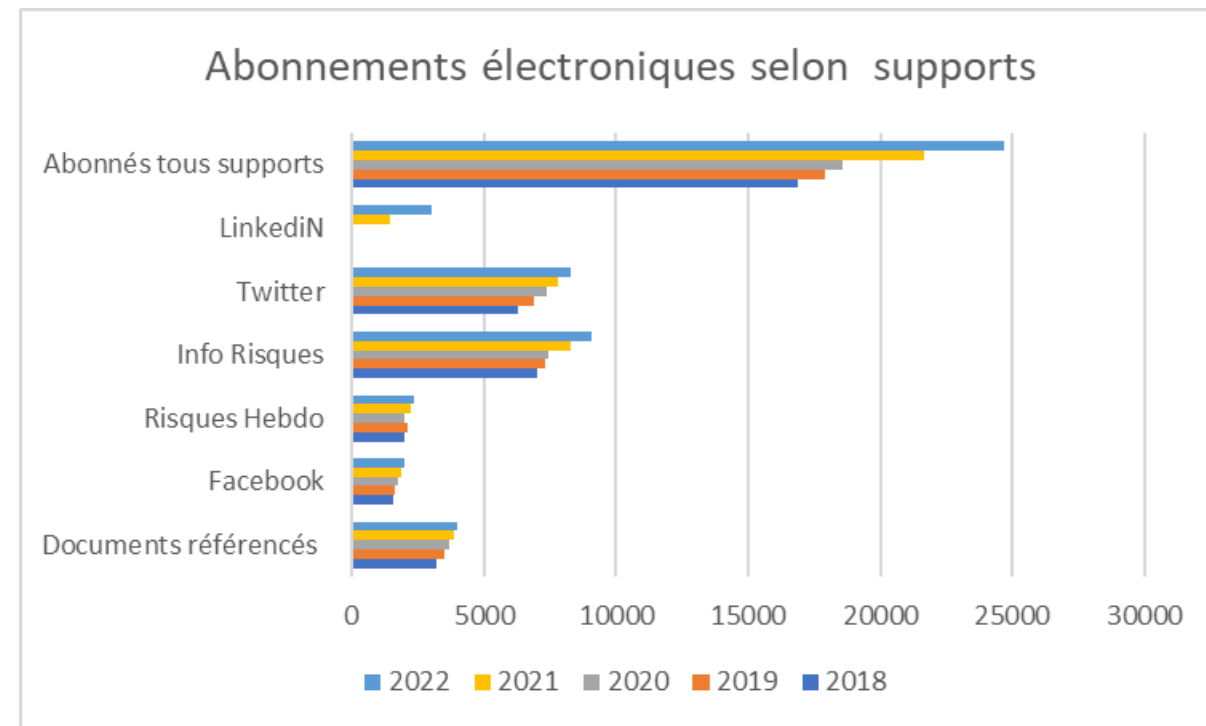

Centre de ressources de l'IRMa

Les activités documentations et d'information pour l'information et le maintien des compétences

25 398 (+17%) abonnés et followers tous supports confondus en 2022

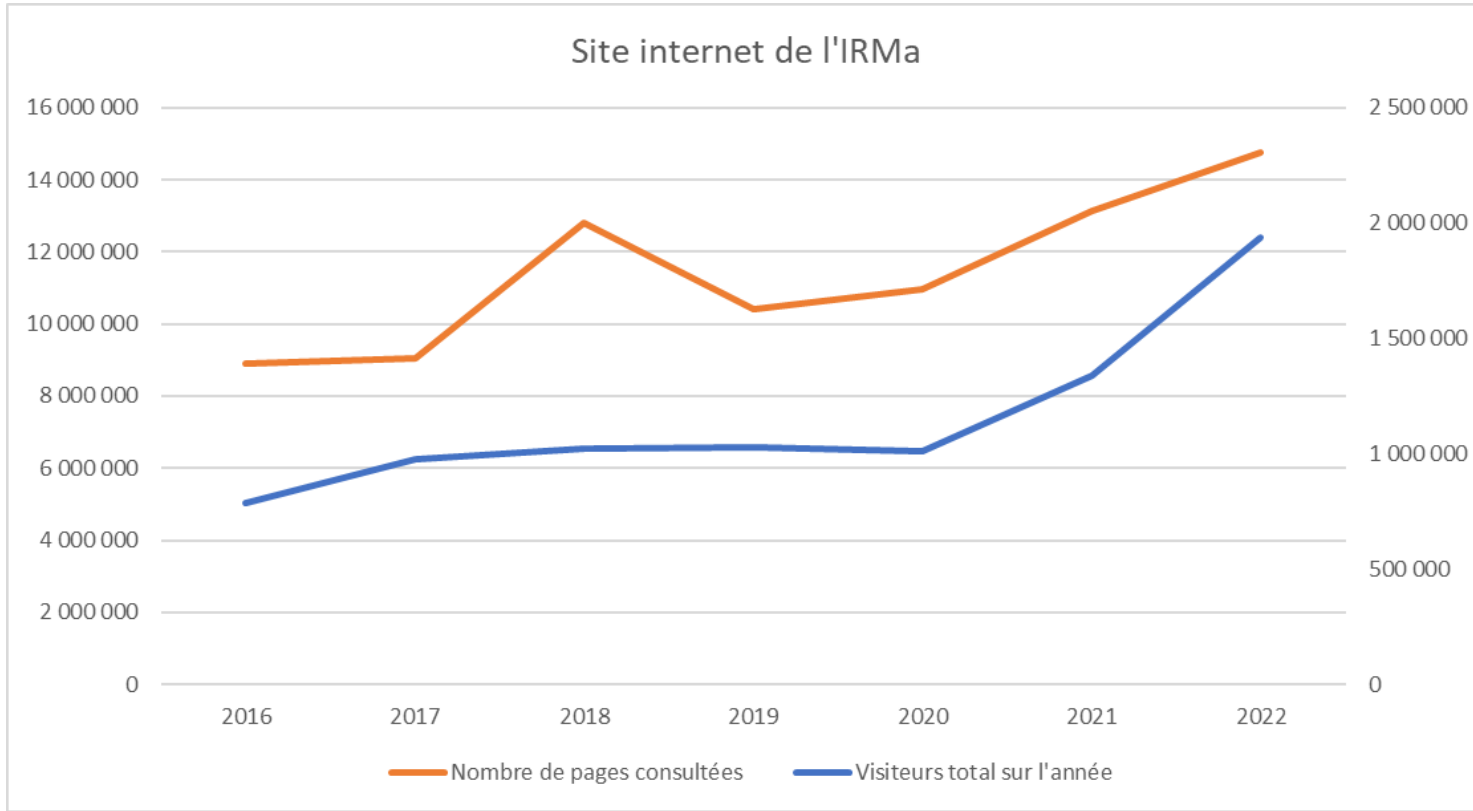

Statistiques site internet de l'IRMa Visiteurs en 2022

	2016	2017	2018	2019	2020	2021	2022	Moyenne mensuelle 2022	
IRMa - Visiteurs	786701	974138	973515	1026085	1012614	1 337 708	1 935 185	161265	+ 44 %
IRMa - Pages consultées	8883420	9042245	9044573	10401260	10947491	13 120 025	14 747 869	1228989	+ 12 %

Statistiques de la chaine Youtbe de l'IRMa

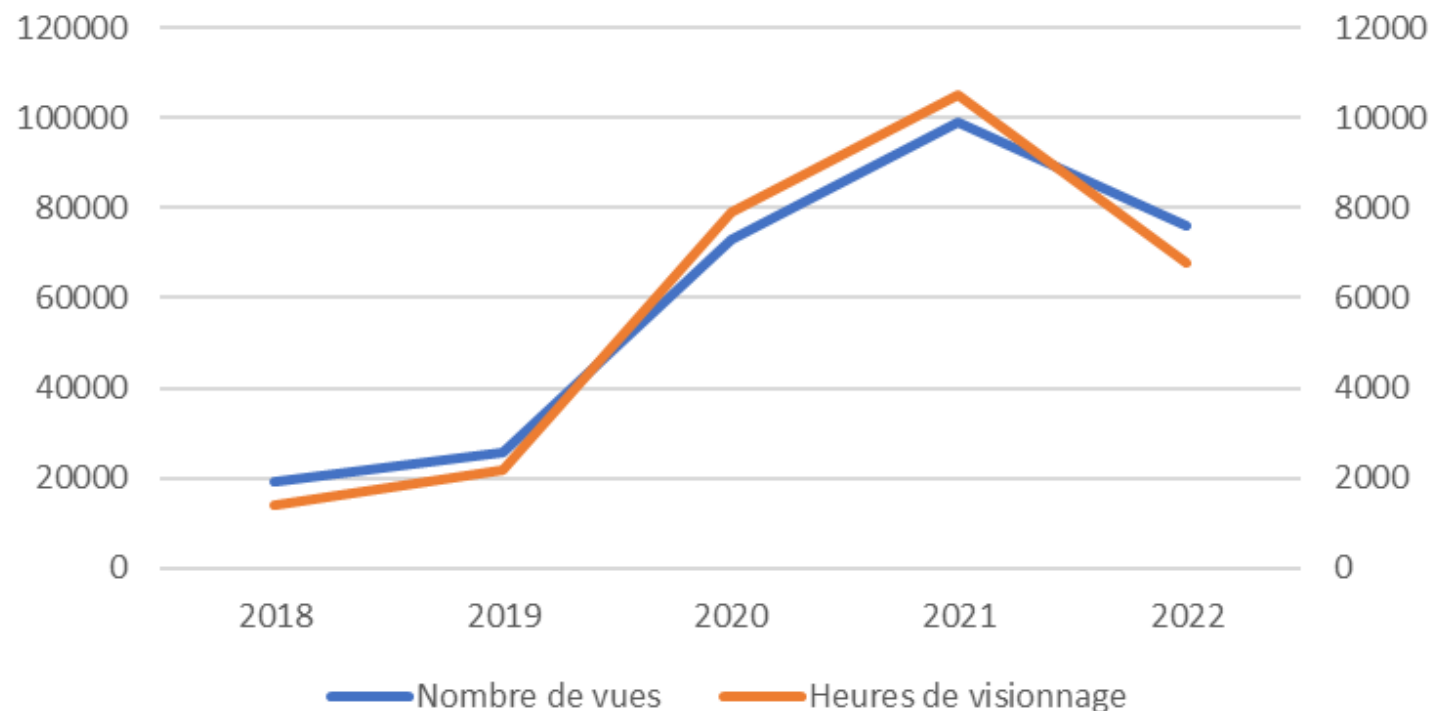

Statistiques chaine Youtube de l'IRMa

158 videos en 2023



	2018	2019	2020	2021	2022	
Nombre de vues	19166	25881	73136	99129	76200	- 23 %
Heures de visionnage	1400	2200	7900	10500	6769	- 35 %

Elections 2023 au Conseil d'administration de l'IRMa

Remerciements aux administrateurs qui ont bien voulu candidater sur leurs postes renouvelables :

Pour les sièges réservés aux représentants des Communes :

Champ sur Drac, représenté par **M. André VITINGER** (Adjoint au maire), suppléant **M. François DIETRICH** (maire)

Le Pont de Claix, représenté par **M. Sam TOSCANO** (adjoint au maire), suppléant **M. Rémi BESANCON** (Conseiller municipal)

Saint Siméon de Bressieux, représenté par **M. Eric SAVIGNON** (maire)

Pour les sièges réservés aux représentants d'associations et de syndicats :

Association Rivière Rhône-Alpes-Auvergne, représenté par **Mme Perrine BROUST** (chargée de mission digue), suppléant **M. Julien BIGUE** (directeur)

Pour les sièges réservés aux personnes qualifiées :

M. Benoit SAPET

M. Serge TABOULOT

Pour les sièges réservés aux représentants des milieux professionnels exerçant une activité industrielle :

Vencorex, représenté par **M. Serge PERUCCIO** (responsable projet HSE), suppléant **M. Patrick POUCHOT** (responsable communication)

Les candidats pour les
élections
du conseil
d'administration

Cotisations 2024 de l'IRMa

Institut des Risques Majeurs

Evolution des adhésions et des cotisations

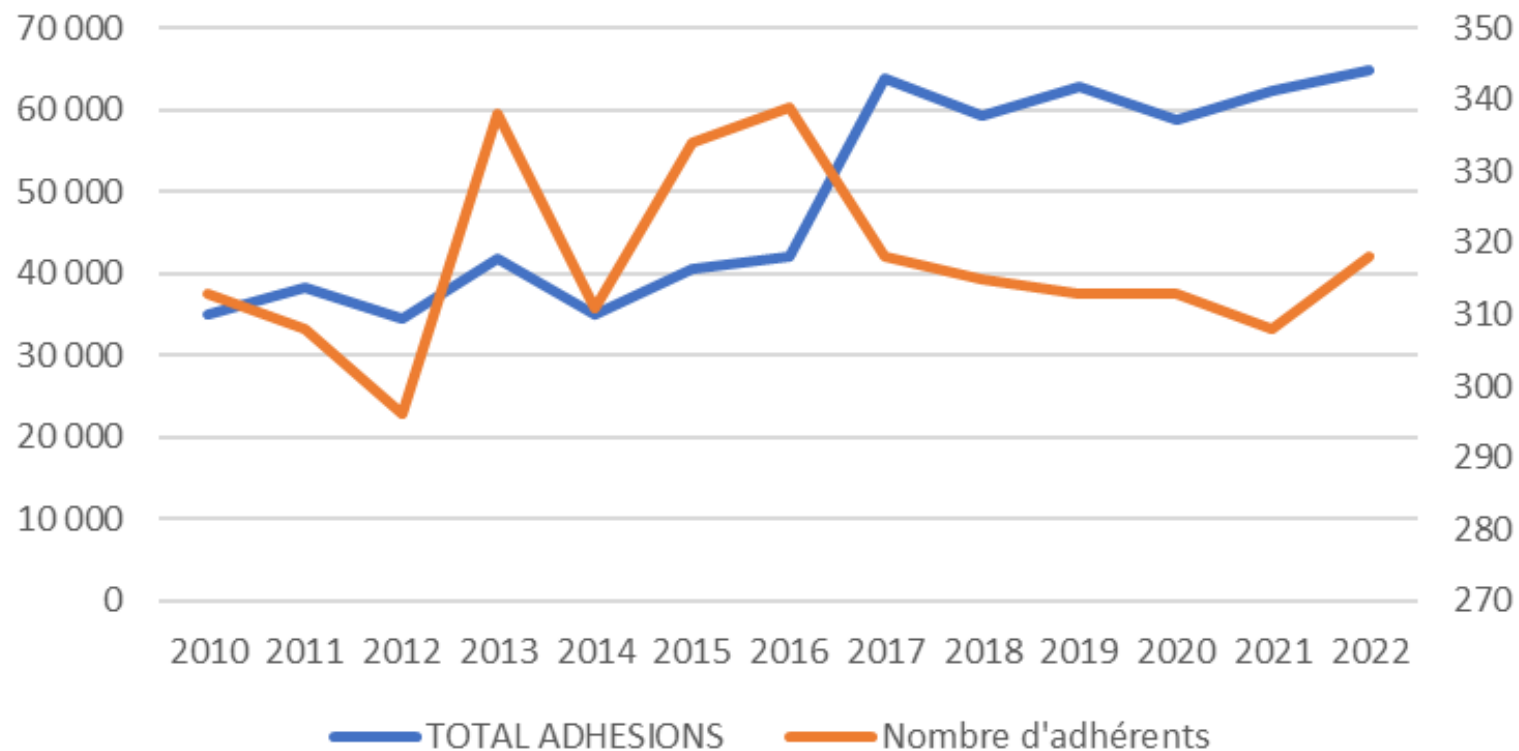

Fixation du montant des cotisations des adhérents pour l'exercice 2023 à proposer à l'AG

	2010	2011	2012	2013	2014	2015	2016	2017	2018	2019	2020	2021	2022	2022
TOTAL ADHESIONS	35 086	38 310	34 430	41 840	34 930	40 605	42 130	63 790	59 180	62 930	58 810	62 385	64 950	4,1
Nombre d'adhérents	313	308	296	338	311	334	339	318	315	313	313	308	323	4,9

Fixation du montant à l'identique de 2023 des cotisations des adhérents pour l'exercice 2024

Structures	Tarif de 2017 à 2021	Tarif 2023	Progression en %	Tarif 2024 à l'identique de celui de 2023	Nombre de Structures en 2022
Collectivité de moins de 2000 habitants	80	90	12,5	90	103
Collectivité entre 2000 et 5000 habitants	170	180	5,9	180	49
Collectivité entre 5000 et 10 000 habitants	230	250	8,7	250	35
Collectivité de plus de 10 000 habitants	420	450	7,1	450	32
Communauté de Communes, Communauté d'agglomération, Métropole, Conseil Départemental	500	530	6,0	530	21
Industriel et organisme privé	540	580	7,4	580	9
Syndicat de rivière et EPTB	340	370	8,8	370	16
Etablissement public, centre de recherche, universitaire	330	350	6,1	350	10
Scolaire (école, collège, Lycée)	80	80	0,0	80	1
Association	120	140	16,7	140	18
Particulier	45	45	0	45	24
Etudiants		15		15	0
Adhésion de soutien, limité aux particuliers (accès aux services limité)	20	20	0	20	5
		TOTAL	6,60		323

Fixation du montant des cotisations des adhérents pour l'exercice 2024

Vote

« approbation du montant des cotisations des adhérents pour 2024 arrêté au CA du 15 mai 2022 »

Conseil d'administration

Institut des Risques Majeurs

Mercredi 14 juin 2023

Hôtel du Département de l'Isère

(et en visioconférence)

Sous la présidence de Gérard PERROTIN

Ordre du jour proposé par le CA du 15 mai 2022

- Elections des membres du Bureau de l'IRMa
- Autorisations données au Président stipulées par les statuts de l'IRMa

Remerciements aux administrateurs qui ont bien voulu candidater à un poste du Bureau :

Pour le poste de Président :

Serge TABOULOT, personne qualifiée

Pour les postes de Vice-présidents :

Bernard AIRENTI, , personne qualifiée

Gilles PIROUX, , personne qualifiée

Pour le poste de secrétaire :

Henri de CHOUDENS

Pour le poste de trésorier :

Serge PERUCCIO, pour VENCOREX

Membres du Bureau sans affectation :

Gérard PERROTIN, personne qualifiée

Benoit SAPET, personne qualifiée

Patrice SCHOEPFF, pour Eurométropole de Strasbourg

Liliane BESSON, personne qualifiée

Eric Savignon (maire), pour Saint Siméon de Bressieux

Les candidats pour les
élections
du Bureau de l'IRMa

Le Conseil d'administration (CA) réuni ce jour :



- autorise le nouveau président Président à engager l'IRMa tel que le stipule ses statuts et à signer :
 - les demandes de subventions associées au programme d'actions 2023 ;
 - les conventions de partenariat dont la direction générale de la prévention des risques (DGPR) du ministère en charge de l'écologie (annuelles ou pluriannuelles d'objectifs qui découlent du programme 2023) ;
 - les différentes conventions reconductibles avec les partenaires historiques qui soutiennent l'IRMa ;
 - les engagements avec l'AFPCNT, dont l'IRMa est administrateur, dans le cadre du partenariat sur l'édition RESILIENCE TOUR 2023 en soutien au plan d'actions « Tous résilients face aux risques » du Ministère en charge de l'Ecologie
 - Les différentes conventions relatives au projet de l'IRMa CAP ALPES dans le cadre l'axe 4 du PO FEDER – EUROPE - Massif des Alpes 2021-2027 sur le volet « Risques pour des actions interrégionales d'animation, de sensibilisation et de mise en réseau pour la gestion des risques naturels »